Spanish | Español

# ¿Cómo es el acoso sexual?

**Estos comportamientos podrían ser considerados como acoso sexual:**

**Toqueteo, abrazos o besos no consentidos**

**Hacer preguntas sexuales sobre su cuerpo, sobre cómo se viste o sobre su vida privada**

**Compartir o amenazar con compartir fotos o videos íntimos suyos sin su consentimiento**

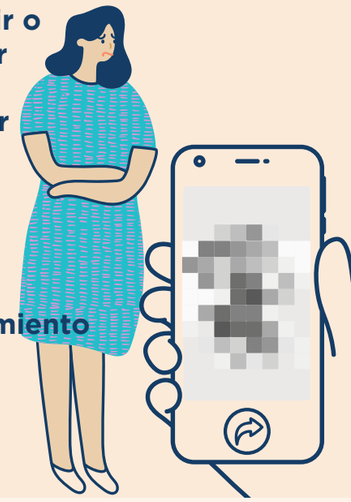

**Mostrar o exhibir videos o fotos sexuales sin su consentimiento**

**Invitar repetidamente a alguien a una cita, incluso cuando se le dice que no**

**Hacer comentarios o bromas sexuales que son ofensivos o que lo(a) hagan sentir incómodo(a)**

**Presionarlo(a) para tener sexo o algo sexual**

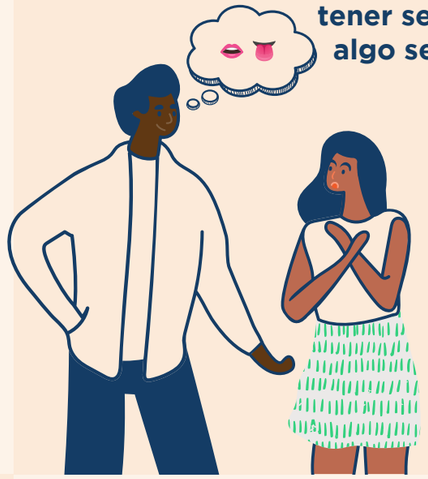

**Enviar regalos, imágenes, videos, dibujos animados o dibujos no deseados sobre sexo o sobre tener sexo**

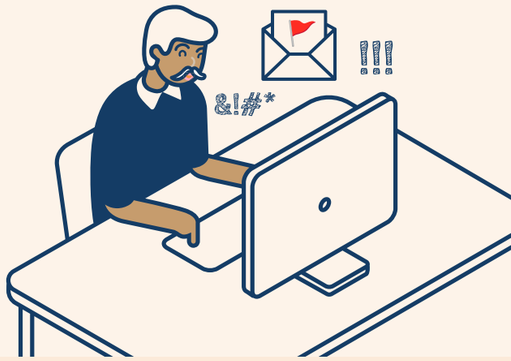


**Abuso sexual o violación real o intencional**

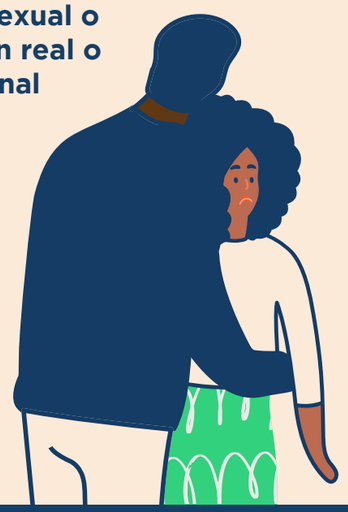

**Seguirlo(a), observarlo(a) o acercársele a usted en persona de manera inadecuada**

**Mirarlo(a) fijamente o con mirada lasciva que lo(a) haga sentir incómodo(a)**

**Decir, escribir o enviar mensajes sexuales ofensivos**

**Exponer las partes íntimas o hacer gestos sexuales**

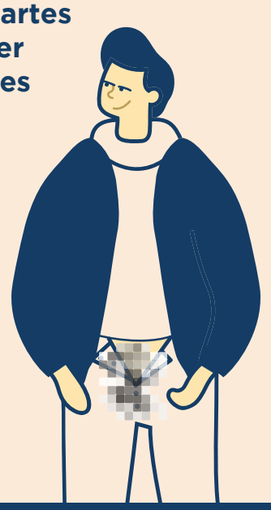

Si cree que ha sido acosado(a) sexualmente en el trabajo, **puede obtener ayuda**. Póngase en contacto con Respect@Work Information Service (Servicio de información sobre respeto en el trabajo) para obtener derivaciones gratuitas y confidenciales. Llame al 1300 656 419 o envíe un correo electrónico a respect@humanrights.gov.au

Australian Human Rights Commission

Referencias: AHRC (2023), Information Guide on the Positive Duty under the Sex Discrimination Act 1984 (Cth); AHRC (2021), Time for respect: Fifth national survey on sexual harassment in Australian workplaces; AHRC (2020), Respect at Work: National Inquiry into Sexual Harassment in Australian workplaces.